

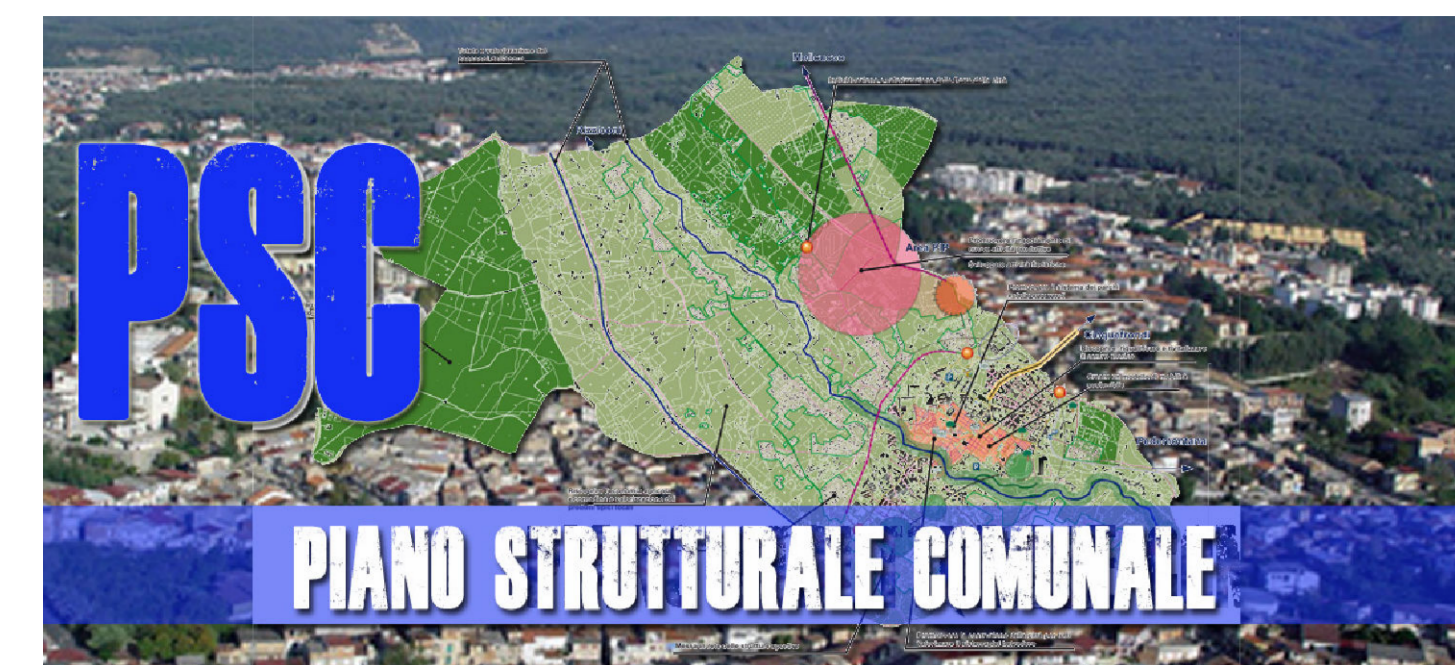

COMUNE DI POLISTENA

Città Metropolitana di Reggio Calabria



Progettata da Arch. Domenico Sidari, Capo Ripartizione Urbanistica, Responsabile Ufficio del Piano. Il Sindaco Dr. Michele Tripodi.

QUADRO CONOSCITIVO QSM - QUADRO STRUTTURALE E MORFOLOGICO

QM16 - Perimetrazione Territorio Urbanizzato e consumo di suolo

Novembre 2010. Ufficio del Piano. Esperti: Arch. Maria Grazia Buffon, Arch. Angelo Chiaro, Ing. Domenico Cuzzola, Arch. Tulliana Fondacaro, Pian.Ter. Fabiana Nasso. Componente Geologica: Geol. Giuseppe Mandaglio, Geol. Luigi Carbone, Geol. Michele Mandaglio. Componente Agronomica: Agr. Massimiliano Figliuzzi.

Legenda

- Territorio Urbanizzato - area urbana
- Territorio Urbanizzato non edificato
- Territorio Urbanizzato - Immobili abusivi della periferia urbana e della frangia periurbana
- Territorio Urbanizzato - area produttiva
- Territorio Urbanizzato con Piani attuativi

Suolo riservato all'armatura Urbana e Territoriale

- Rete viaria Primaria (a)
- Rete viaria Principale (b)
- Rete viaria Secondaria (c)
- Rete viaria Locale (d) Periurbana e Rurale (d)
- Ferrovia della Calabria

Corso d'acqua

Comune di Polistena

Città Metropolitana di Reggio Calabria

QM16 - PERIMETRAZIONE DEL TERRITORIO URBANIZZATO E CONSUMO DI SUOLO

QUADRO CONOSCITIVO

Scala 1:5.000

0 0,1 0,2 0,3 0,4 Km

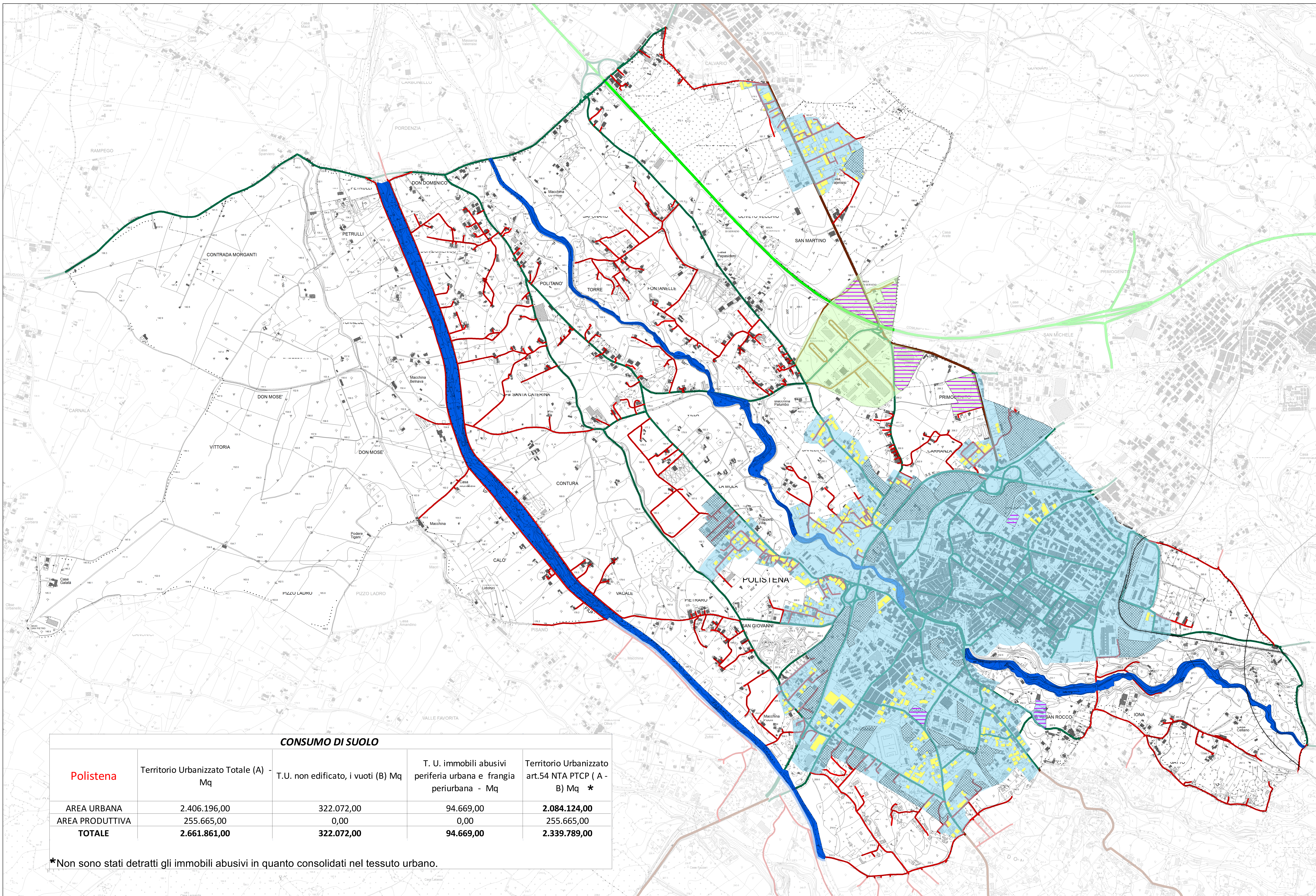

CONSUMO DI SUOLO				
Polistena	Territorio Urbanizzato Totale (A) - Mq	T.U. non edificato, i vuoti (B) Mq	T. U. immobili abusivi periferia urbana e frangia periurbana - Mq	Territorio Urbanizzato art.54 NTA PTCP (A - B) Mq *
AREA URBANA	2.406.196,00	322.072,00	94.669,00	2.084.124,00
AREA PRODUTTIVA	255.665,00	0,00	0,00	255.665,00
TOTALE	2.661.861,00	322.072,00	94.669,00	2.339.789,00

*Non sono stati detratti gli immobili abusivi in quanto consolidati nel tessuto urbano.